

Karta  
 över kvarteret Troja  
 i Västra Förstaden i  
**MALMÖ**  
 med förslag till tomtindelning  
 upprättad den 30 juli 1947 av  
*Jungo Hansson*  
 T.f. Stadsingenjör.

**Beteckningar:**

- F. kvartersgräns fastställd av Kungl. Maj:t den 7 juni 1935
- III. områden, som få bebyggas enligt i samband med
- u stadsplan fastställda stadsplanebestämmelser
- område, som icke får bebyggas
- stadsägogräns
- föreslagen tomtgräns
- Nr 121 stadsägonummer
- Nr 1 föreslaget tomtnummer

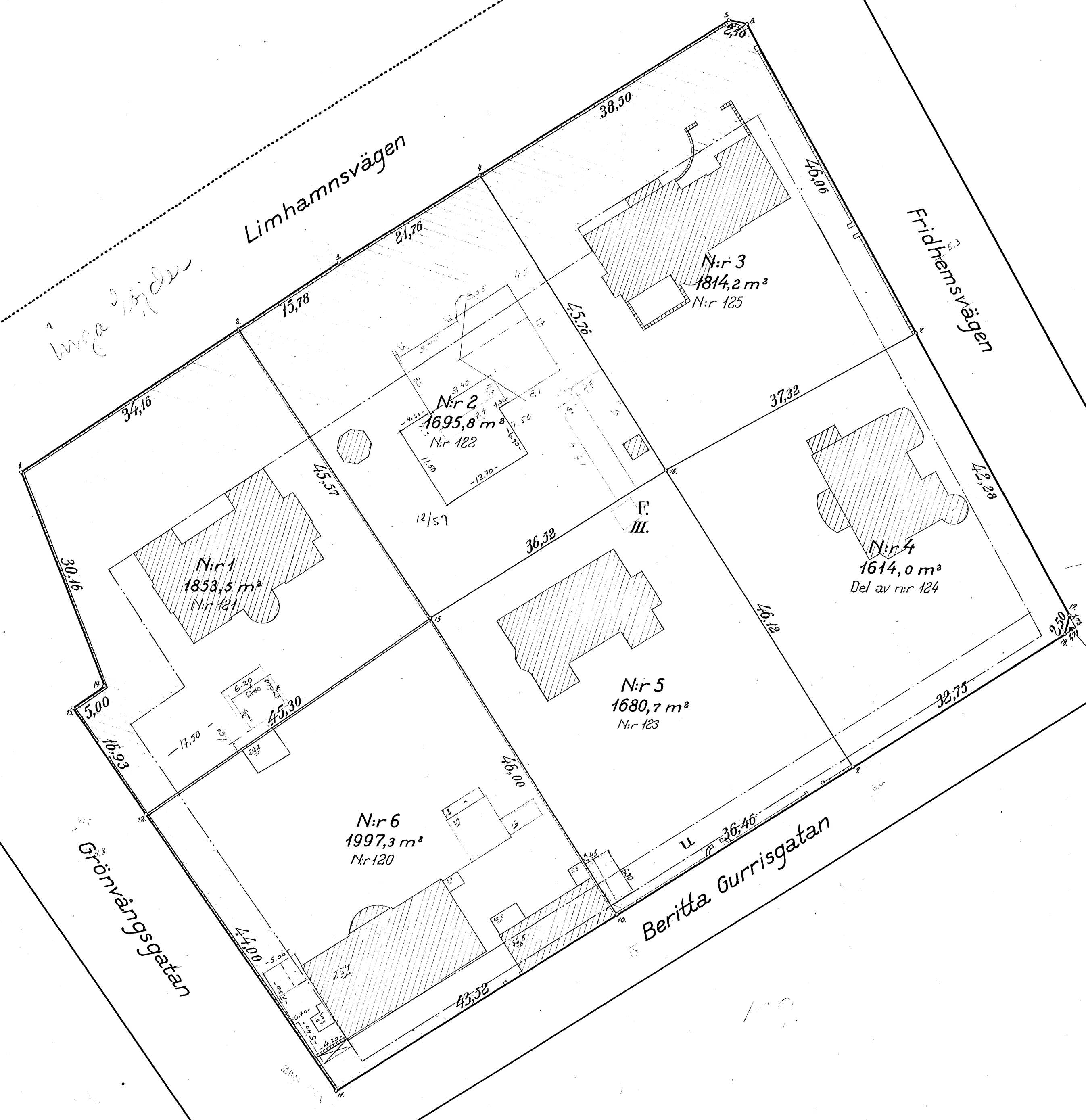

AVSKRIFT.  
 No. 1280...  
 År 1947, den 11 september blev det å denna karta avfattade förslag till tomtindelning för kvarteret Troja i Västra Förstaden i Malmö av byggnadsnämnden utskädes godkänt under förordnings No i protokollet; beviljar som ovan  
 Lören 1- krona  
 B.f. c.p. Ex officio  
*Helge Fackman*

AVSKRIFT.  
 Genom beslut... den 22 oktober... 1947...  
 vilket på grund av stadgande i 75 § 2 mom. tredje stycket stadsplanlagen vunnit laga kraft, har i stadsrådet i Malmö fastställt det å denna karta avfattade förslag till tomtindelning för kvarteret Troja i Västra Förstaden i Malmö...  
 Malmö i landskansliet som ovan  
 På tjänstens vägnar  
 T. Rosenfeld

Avskrift.  
 Nr. 137... År 1947, den 4 november...  
 har magistraten i Malmö för den å denna karta avfattade tomtindelning fastställt de å kartan använda tomtbeteckningarna; beviljas Utan avgift.  
 Ex officio  
 N.G. Melander

Avskrifterna vidimeras:  
*Jungo Hansson*

